Refenzen

Firmendarstellung

Firma:	BERMA Ingenieurbau GmbH
Gründung:	09.02.2012
Firmensitz:	Obentrautstr. 25 in 10963 Berlin
Geschäftsführer:	Dipl. Bau -Ing. Sahin Türkoglu
Tätigkeitsbereich:	Rohbauarbeiten, Ausbauarbeiten (Innen- und Außen)
Vision:	Innovation, Kompetenz, Zuverlässigkeit, Transparenz und Flexibilität
Ziel:	Qualität, Erfahrung, termingerechte Ausführung, zuverlässige und motivierte Mitarbeiter

Refenzen

Auftraggeber / Firma	Bauvorhaben	Tätigkeiten	Ansprechpartner
Mark-A. Krüger Bauunternehmung GmbH	Eichhorsterstr. 14 in 12689 Berlin Marzahn	Rohbau Bauleitung	Herr Bornschier
Projekt Pestalozzistraße Berlin 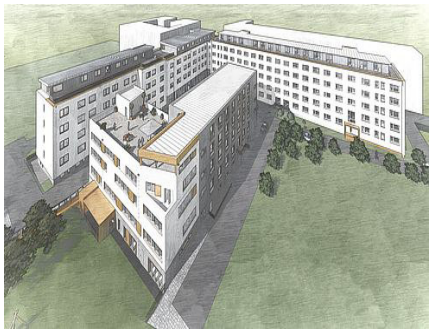	Pestalozzistraße 3-5 13187 Berlin Pankow	Rohbau Ausbau Bauleitung	Herr Hahnert
PROJECT Immobilien AG	Einbecker Str. 74 in 10315 Berlin Lichtenberg	Rohbau Bauleitung	Frau Schiffer
Krüger Bauunternehmung GmbH	"Studentenwohnungen" in 14479 Potsdam-Golm	Rohbau	Herr Bornschier

Refenzen

Auftraggeber / Firma	Bauvorhaben	Tätigkeiten	Ansprechpartner
Mark-A. Krüger Bauunternehmung GmbH	"Quartier Thulestrasse" in Berlin	Rohbau	Herr Bornschier
G+P Projektentwicklung	Flottwellpromenade am Potsdamerplatz Baufeld 2- Neubau eines Mietwohnkomplexes	Rohbau	Frau Krüger
G+P Projektentwicklung	Flottwellpromenade am Potsdamer Platz Baufeld 1- Neubau eines Hotelbaukomplexes	Rohbau	Herr Elsholz
CONEX Baugesellschaft GmbH	Neubau eines Eigentumswohnungen in Pankow	Rohbau	Projektleiter Herr Janovsky

Refenzen

Auftraggeber / Firma	Bauvorhaben	Tätigkeiten	Ansprechpartner
KONDOR WESSELS BOUW	Caree´Charlotte in Fraunhofer Str. Berlin	Rohbau	Projektleiter Herr Bergmann
G+P Gesellschaft für Projektentwicklung mbH	Luisen Ensemble in Berlin	Rohbau	Projektleiter: Herr Wischnewski
PORR Deutschland GmbH	Osterbergtunnel in Kalzendorf	Rohbau	Projektleiter Herr Jahn
ERGOTELIS UG	Griechische Botschaft und Residenz in Berlin	Rohbau	Herr Anyfantis

Refenzen

Auftraggeber / Firma	Bauvorhaben	Tätigkeiten	Ansprechpartner
PORR Deutschland GmbH	Schloss Untermetzbach in Unterfranken	Rohbau	Herr Staude
PORR Deutschland GmbH	VILLA Imchenallee Berlin-Kladow	Rohbau	Hr. Fischer
PORR Deutschland GmbH	EDEKA EINKAUFSCENTER bzw. MOA BOGEN; mit BÜRGERTREFF und PARKHAUS	Rohbau	Herr Heinze
PORR Deutschland GmbH	PESTANA HOTEL in Berlin	Rohbau	Herr Goldammer

Refenzen

Auftraggeber / Firma	Bauvorhaben	Tätigkeiten	Ansprechpartner
ARGE Wayss & Freytag Ingenieurbau AG/Schäfer-bauten/ Gebr. Neumann GmbH & Co KG 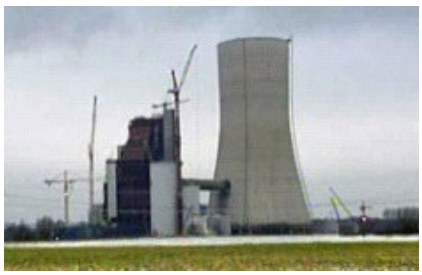	Kühlturm in Dortmund	Rohbau	Frau Jeschio
ARGE HEITKAMP/ZÜBLIN	Kraftwerk in Lünen	Rohbau	Herr Thomas
MBN Berlin	Büro- und Geschäftshaus Friedrich-Ebert-Stiftung in Berlin	Mauerwerks-arbeiten	Herr Ruppin
BATEG Ingenieurbau GmbH	VIVANTES Krankenhaus in Berlin	Rohbau	Herr Hilbert

Refenzen

Auftraggeber / Firma	Bauvorhaben	Tätigkeiten	Ansprechpartner
BATEG Ingenieurbau GmbH	JVA Justizvollzugsanstalt Düppel in Berlin	Rohbau	Herr Schreiber
PORR Deutschland GmbH	ADAGIO HOTEL in Berlin	Rohbau	Herr Goldammer